"Les mares du Ruban Vert"

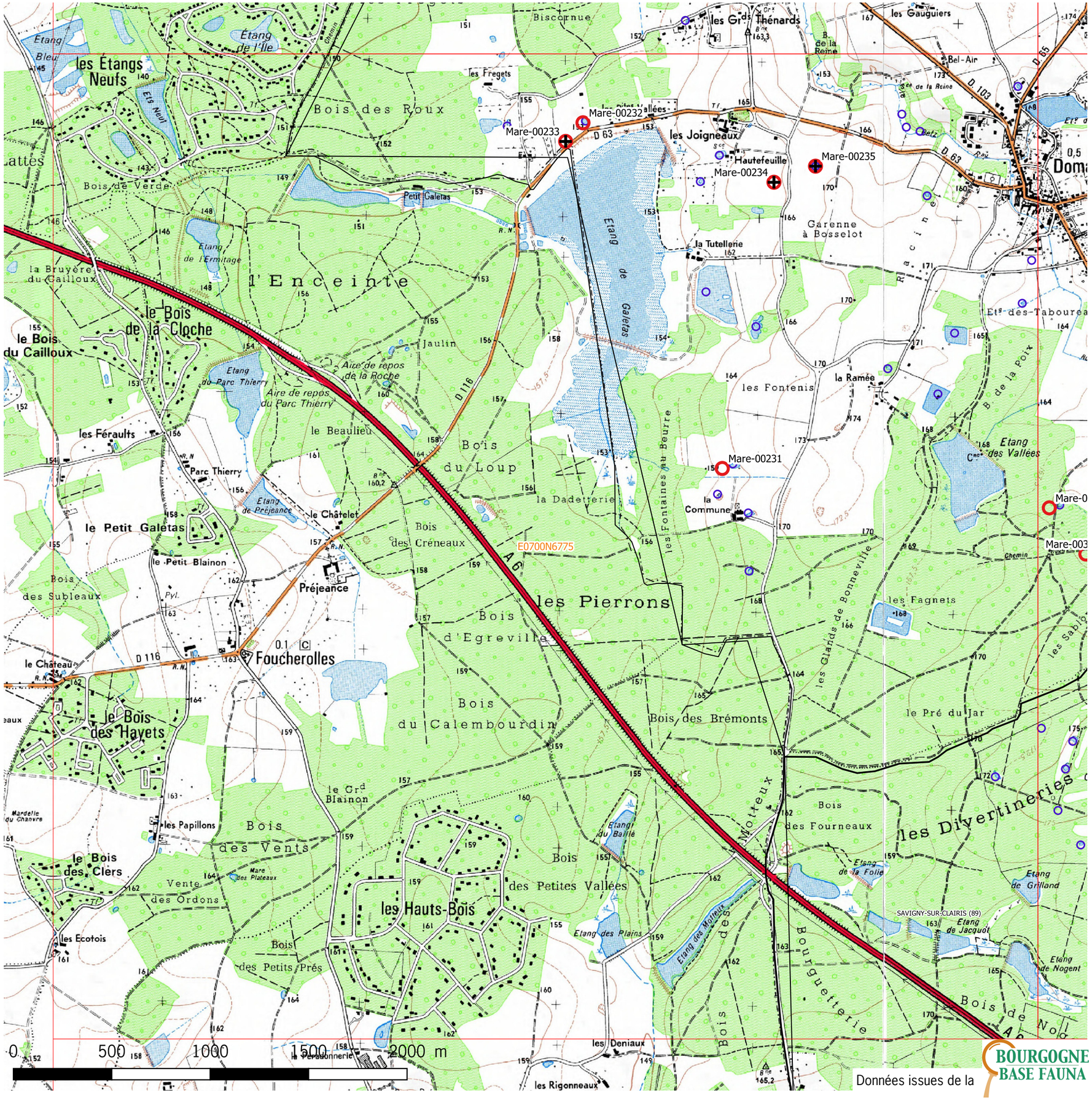

Données issues de la BOURGOGNE BASE FAUNA

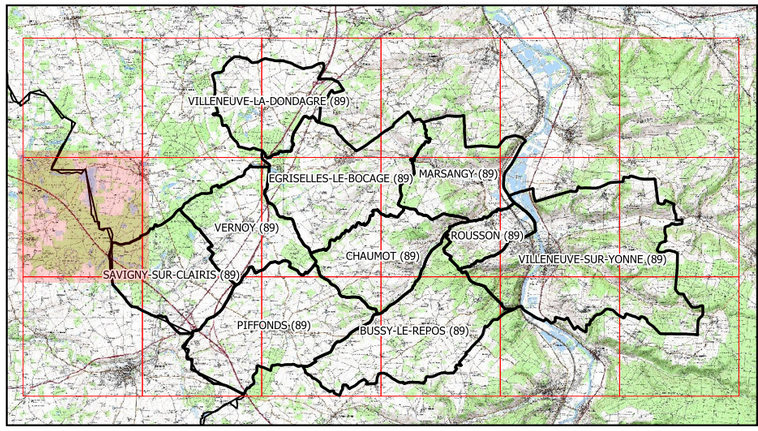

MAILLE n° : E0700N6775

Légende

- Mares connues localisation précise
- Mares connues localisation approximative (100-500m)
- Mares localisation théorique d'après cartographie
- Mares disparues
- Limites communales
- Mailles 5x5 km

- Reporter le numéro de la maille sur la fiche de terrain.
- Si la mare n'est pas répertoriée avec un identifiant, commencer une nouvelle numérotation à partir de Nom1.

LE RUBAN VERT – Association pour la biodiversité dans le corridor Othe/Gâtinais

Société d'histoire naturelle d'Autun

Réseaux Mares de Bourgogne

Observatoire de la faune de Bourgogne